Chalet independiente en San Miguel de Salinas - Reventa

Ref: D2371

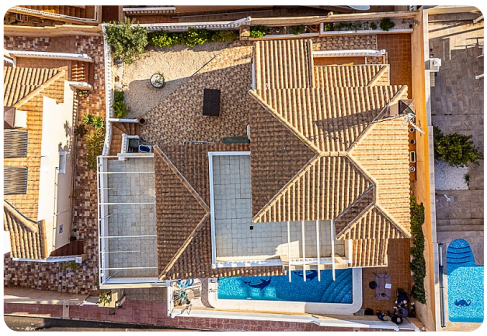

3 | 2 | 122m² | 300m²

Tipo vivienda: Chalet independiente
Localidad: San Miguel de Salinas

- Jardín
- Solarium
- Garaje
- Aire acondicionado

Esta encantadora villa española independiente ofrece una combinación ideal de comodidad, privacidad y un auténtico estilo de vida mediterráneo. Con tres amplios dormitorios y dos baños modernos, esta propiedad es perfecta para familias o quienes buscan una lujosa casa de vacaciones.□□ En la planta baja hay dos dormitorios y un elegante baño, ideal para el uso diario. El primer piso cuenta con un tercer dormitorio con baño privado, que ofrece un toque extra de privacidad y comodidad.□□ La villa dispone de un amplio y luminoso salón, conectado a una cocina americana abierta que está totalmente equipada y que invita a disfrutar de acogedores momentos de cocina. Además, hay un útil cuarto de servicio (galería) para almacenamiento y funcionalidad adicionales.□□ En el exterior, la villa ofrece todo lo que pueda desear: una refrescante piscina privada para disfrutar del sol y un garaje privado debajo del edificio que ofrece mucho espacio para su vehículo y trastero.□□ Esta propiedad rezuma elegancia española y ofrece todas las comodidades para un estilo de vida relajante y lujoso. Ya sea que esté buscando una residencia permanente o una casa de vacaciones, esta villa es una verdadera joya.

Certificado energético: