Adosado en Los Alcazares

Ref: OKP2099

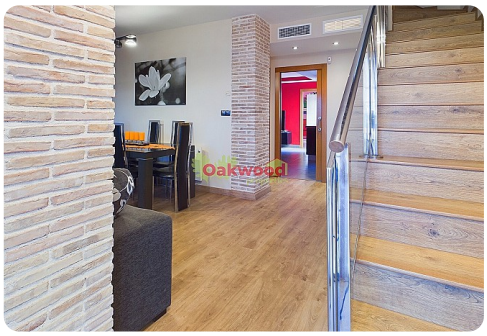

4 | 3 | 105m² | 177m²

Tipo vivienda: Adosado
Localidad: Los Alcazares
Zona: Costa Blanca South
Construido: 2008

Piscina: Sí
Jardín: Privado
Orientación: Sudeste
Vistas: Piscina y Jardines
Parking: Privado

- Sistema de alarma
- Garaje
- Terraza
- Jardín
- Aire acondicionado
- Rejas de seguridad
- Electrodomésticos

Una casa adosada grande muy bien presentada ubicada en una zona solicitada de Los Alcázares, a solo un par de minutos del campo de golf, el centro deportivo y todos los servicios como bares, cafeterías, restaurantes, tiendas y supermercados. Esta propiedad tiene 4 dormitorios y 3 baños.
Al entrar, la puerta de entrada se abre al área de la piscina privada, hay un par de escalones hasta la espaciosa terraza con un gran toldo que le brinda la opción de tener una agradable área sombreada o un área soleada para sentarse con vistas a la piscina.
A través de la puerta de entrada, ingresa a un pequeño vestíbulo con la escalera frente a usted. A la izquierda, la habitación se abre al salón / comedor de buen tamaño.
Desde aquí, hay una puerta que conduce al baño de invitados, otra puerta que conduce al garaje muy grande con espacio para varios autos, y en la parte trasera del salón, encontrará acceso a la cocina totalmente equipada, que tiene una segunda sala de estar y estar a un lado y la cocina al otro. Desde aquí, también tienes acceso al cuarto dormitorio y al patio trasero.
En la planta superior encontrarás el baño familiar, dos dormitorios dobles de buen tamaño y una habitación individual. Todos los dormitorios de la planta superior tienen armarios empotrados.
La propiedad tiene aire acondicionado por conductos en todas partes y es una casa de muy buen tamaño.
Se recomiendan visitas.

Certificado energético: **Pediente**

info@oakwoodproperties.com
www.oakwoodproperties.com
+34 96 676 27 90